Mirad: la virgen está encinta

Domingo IV de Adviento
Antífona de Comunión.

Baruc 5, 5; 4, 36
Salmo 147

Música: Raúl del Toro

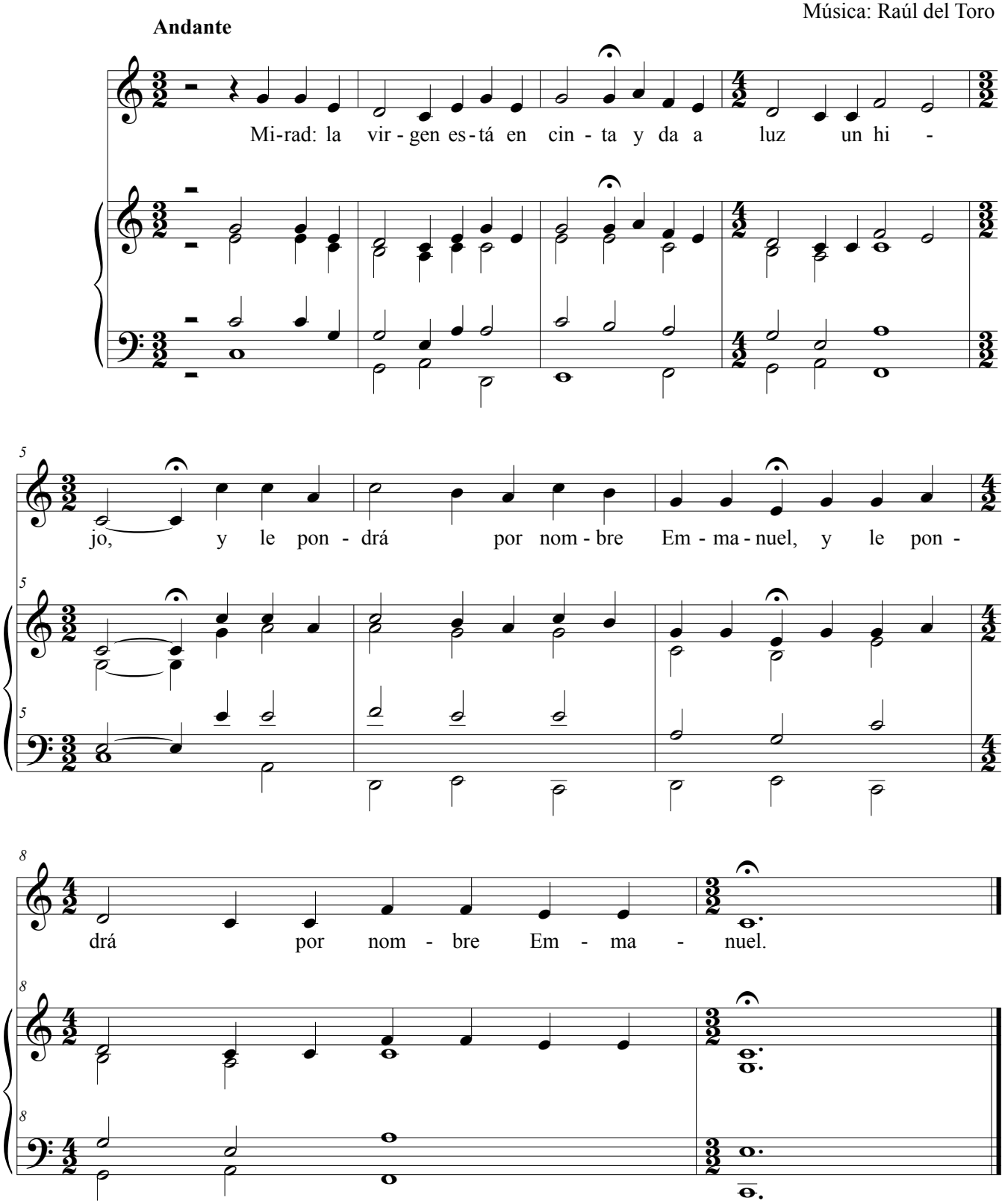

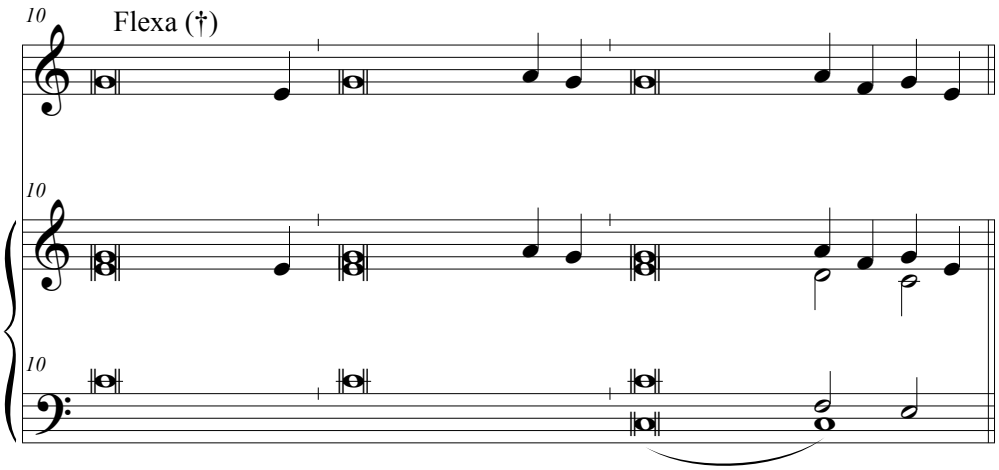

1. El cielo proclama la gloria de **Dios**,
el firmamento pregona la obra *de sus* **ma**nos.

2. El día al día le pasa el men**sa**je,
la noche a la noche se *lo su***su**rra.

3. Sin que hablen, sin que pro**nun**cien,
sin que resue*ne su* **voz**.

4. A toda la tierra alcanza el pre**gón**
y hasta los límites del orbe *su len***gua**je.

5. Allí le ha puesto su tienda al *sol*: †
Él sale como el esposo de su al**co**ba,
conento como un héroe, a recorrer *su ca***mi**no.

6. Asoma por un extremo del cie*lo*, †
y su órbita llega al otro ex**tre**mo:
nada se libra de *su ca***lor**.

7. Gloria al Padre y al **Hi**jo
y al Espí*ritu* **San**to.

8. Como era en un principio, ahora y **siem**pre,
por los siglos de los si*glos*. *A***mén**.