El Señor nos dará la lluvia

Domingo I de Adviento.
Antífona de comunión.

Salmo 84, 13
Salmo 84, 2. 3. 4. 5. 7. 8. 10. 11. 12
Melodía anónima
Adapt. y arm. Raúl del Toro

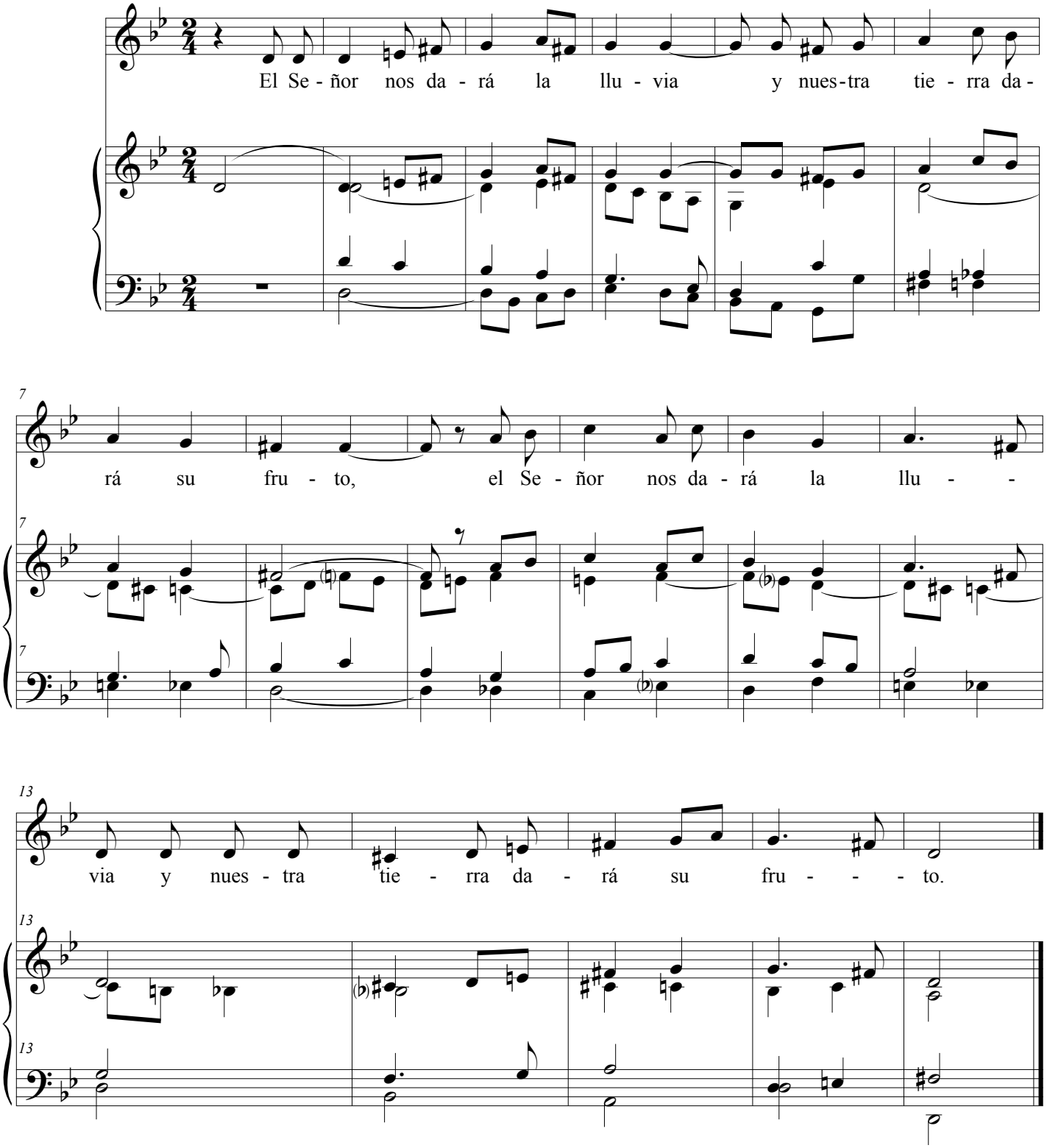

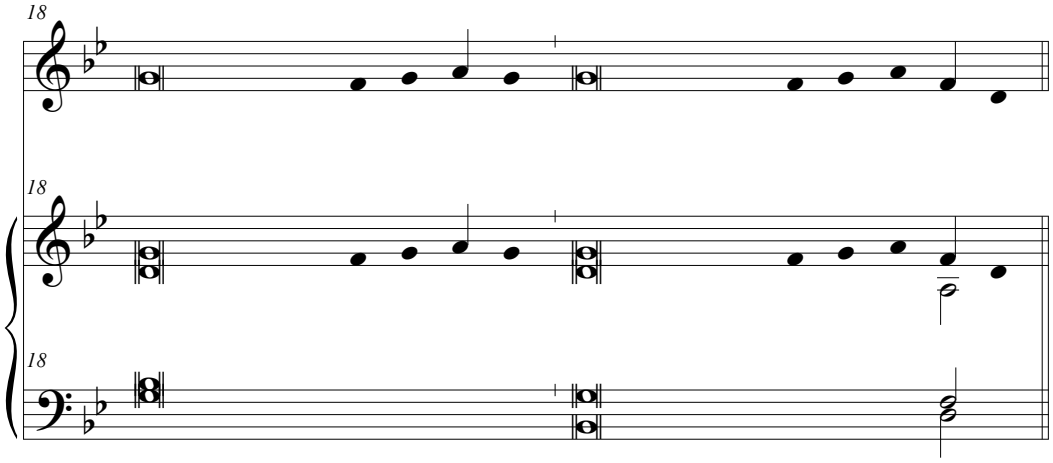

1. Señor, has sido bueno *con tu* **tie**rra,
has restaurado la suer*te de Ja***cob**.

2. Has perdonado la culpa *de tu* **pue**blo,
has sepultado to*dos sus pe***ca**dos.

3. Has reprimi*do tu* **có**lera,
has frenado el incen*dio de tu* **i**ra.

4. Restáuranos, Dios Sal*vador* **nues**tro;
cesa en tu rencor *contra no***so**tros.

5. ¿No vas a devolver*nos la* **vi**da,
para que tu pueblo se a*legre con***ti**go?

6. Muéstranos, Señor, tu mi*seri***cor**dia
y danos *tu salva***ción**.

7. La salvación está cerca de los *que lo* **te**men,
y la gloria habitará *en nuestra* **tie**rra.

8. La misericordia y la fideli*dad se en***cuen**tran,
la justicia y *la paz se* **be**san.

9. La fidelidad brota *de la* **tie**rra,
y la justicia mi*ra desde el* **cie**lo.

10. Gloria al Pa*dre y al* **Hi**jo
y al Es*píritu* **San**to.

11. Como era en un pricipio, a*hora y* **siem**pre,
por los siglos de los *siglos. A***mén**.